

# Inist – CNRS (UAR76)

Organigramme du 01/02/2025

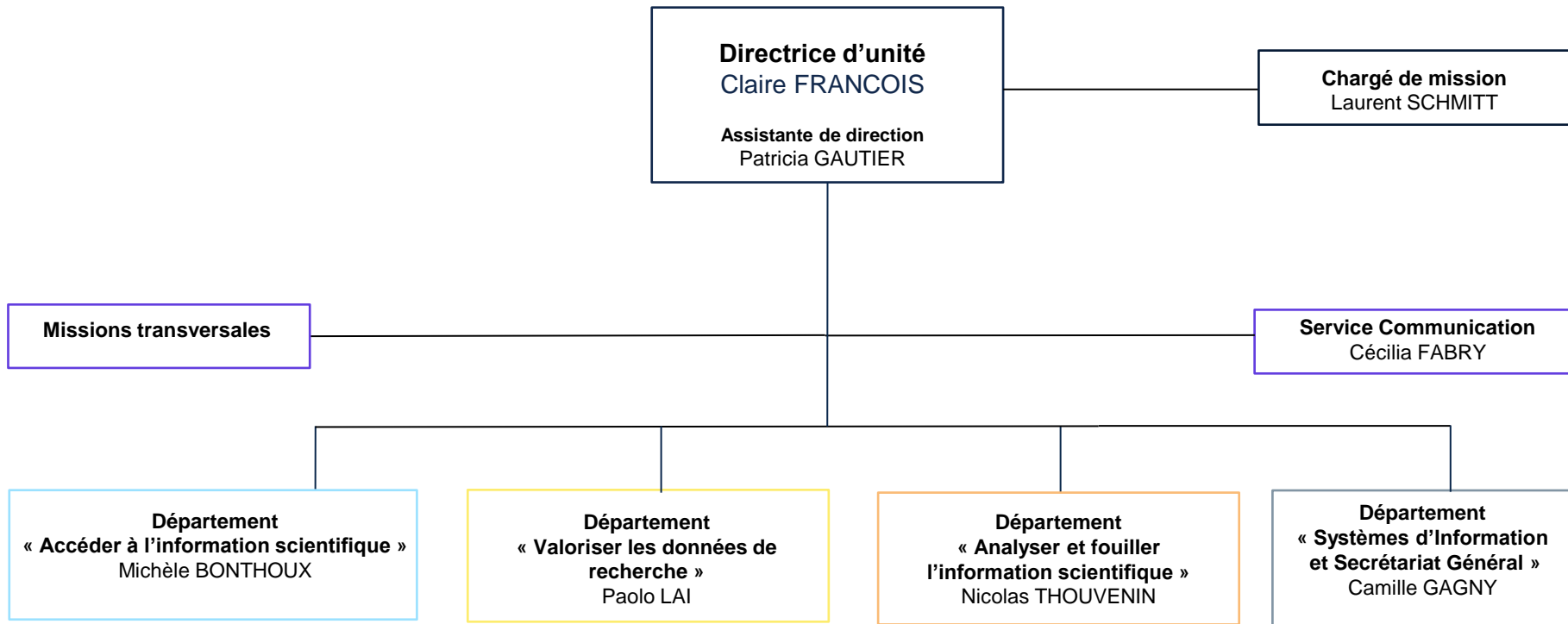

Service **Communication, web et veille**

Responsable : **Cécilia FABRY**

Communication

**Léa ANTOINE**  
**Louanne COLIN**  
**Alexandra PETITJEAN-MONNIN**

Intégration web

**Hélène CREUSOT**  
**Patrick KREMER**  
**Matthéo TERMINE**  
**Alain ZEROUKI**

Veille

**Anne-Marie BADOLATO**  
**Brigitte CLEMENT**

**Missions transversales**

rattachées à la direction

**Réseau Ingénierie documentaire**

Animation : **Sylvie GRESILLAUD**

**Réseau Ingénierie logicielle**

Animé par son Bureau : **Titouan**  
**BOUDART, Clément DREPTIN, Léo FELIX,**  
**Laurent PELLETIER**

-----

**Assistante de prévention**

**Edith ROLLET-NEVEU**

**Correspondante Sécurité des Systèmes**  
**d'Information**

**Marine DANNIEL**

**Référents**

Correspondante Formation

**Patricia GAUTIER**

Correspondant Égalité

**Benjamin FAURE**

Référente Développement durable

**Anne-Marie BADOLATO**

**Département des Systèmes d'Information  
et Secrétariat Général**

Responsable : **Camille GAGNY**  
Assistante du département : **Tania DUBIN**

**Service « Ingénierie des Systèmes d'Information »**

Responsable : **Sylvain PONTICELLI**

Production-Intégration-Déploiement

**Julien FRANCK**  
**Martial LUC**  
**Florence MARECHAU**  
**Laurent PELLETIER**

Architecture système réseau et sécurité

**Marine DANNIEL**  
**Victor DARMOIS**  
**Maxence LUONGO**  
**Sébastien SAINTOT**  
**Michel VILLAUME**

Assistance bureautique

**Yves LEHMANN**  
**Jérémie VILLA**

**Service de gestion administrative et logistique**

Responsable : **Camille GAGNY**

Gestion budgétaire

**Dominique MARIE**

Gestion des dépenses

**Nicole BRELINSKY**  
**Laetitia LAURENT**

Cellule RH

**Florence LAMY**  
**Olivia REISER**

Exploitation et maintenance des bâtiments

**Lionel CHRETIEN**  
**Thierry DUBOIS**  
**Dominique REISER**

**Département**  
**« Accéder à l'information scientifique »**

Responsable : **Michèle BONTHOUX**

Colette ORANGE

Etudes  
Sylvie GRESILLAUD

**Service « Négociations et acquisitions »**

Responsable : **Xavier LAUNOIS**

Négociations

**Isabelle DIDELOT**  
**Tom FRONT**  
**Romane LESIUK**  
**Mélanie MARCON**  
**Guy MOUREY**  
**Florent POTIER**  
**Clara ZIELINSKI**

Négociations nationales  
**Christine WEIL-MIKO**

**Service « Mesure des usages »**

Responsable : **Dominique LECHAUDEL**

**Léo FELIX**  
**Yannick SCHURTER**  
**Tom SUBLET**  
**Frédéric TRUONG**

**Service « Portails et Plateformes - BibCNRS »**

Responsable : **Dolorès DARDAINE**

**Ramy AMRANI**  
**David CASTELAIN**  
**Sandrine CHOPOT**  
**Laurence GRAND**  
**Mounir HABSAOUI**  
**Florence JOIN**  
**Laureline LEMOINE**  
**Barbara NEGRE Y ROSSELLO**  
**Edith ROLLET-NEVEU**

**Service « HAL CNRS et Edition numérique »**

Responsable : **Françoise DROUARD**

Edition numérique  
**Sandrine ANTOINE**  
**Sylvie LACOUR**  
**Emmanuelle ROCKLIN**

HAL/CNRS  
**Anaïs DUMOLLARD**  
**Roxanne HABLLOT**  
**Jean-Yves MOUGEL**  
**Stéphane PERNEZ**  
**Virginie RICHARD**  
**Théo ROUSSELLE**

**Département**  
**« Valoriser les données de recherche »**

Responsable : **Paolo LAI**

Recherche Data Gouv  
Erwan GUILLOU

Service « **Partage des données de recherche**  
**- OPIDoR** »

Responsable : **Valérie WARTH**

**Ourida BOUSSAAD**  
**Anne BUSIN**  
**Isabelle CAO**  
**Anne CIOLEK-FIGIEL**  
**Françoise COSSERAT**  
**Benjamin FAURE**  
**Marie-Christine JACQUEMOT-PERBAL**  
**Florian MAZUR**  
**Sidonie RAFFY**  
**Laurent RASSINOX**  
**Françoise TISSERAND-BEDRI**  
**Steven WILMOUTH**

Service « **Formation - DoRANum** »

Responsable : **Claire SOWINSKI**

**Diane ANTOINE**  
**Philippe FOURNERET**  
**Lynda KEHLI**  
**Pierrette PAILLASSARD**  
**Léa POIROT**  
**Claire RIS**  
**Gabriela TORRES RAMOS**  
**Coralie WYSOCZYNSKI**

Service « **Exposition des données de**  
**recherche** »

Responsable : **Alain ZASADZINSKI**

**Titouan BOUDART**  
**Nathalie FRICK**  
**Eric LE BOURHIS**  
**Lauriane LOCATELLI**  
**Louis MAILLARD**  
**Edwige PIEROT**  
**Bernard SAMPITE**  
  
Numérisation-Océrisation  
**Philippe BORGNIE**  
**François DEBEAUPUIS**

**Département**  
**« Analyser et fouiller l'information scientifique »**

Responsable : **Nicolas THOUVENIN**

Service « **Textes & Corpus - ISTE**X »

Responsable : **Sabine BARREAUX**

**Emeline CAULE**  
**Camille DE SALABERT**  
**Clément DREPTIN**  
**Mathis EON**  
**Stéphanie GREGORIO**  
**Mathilde HUGUIN**  
**Claude NIEDERLENDER**  
**Jean-Joffrey PARENTIN**  
**Pascale VIOT**

Service « **Text & Data Mining** »

Responsable : **Pascal CUXAC**

**Lucas ANKI**  
**Valérie BONVALLOT**  
**Léo GAILLARD**  
**Victoria MENEGHEL**  
**François PARMENTIER**  
**Justine REVOL**

Service « **Ressources Langagières Multilingues** »

Responsable : **Stéphane SCHNEIDER**

**Lisa AMRAM**  
**Frank ARNOULD**  
**Richard DICKINSON**  
**Manon ESTADIEU-DELORME**  
**Abdelmajid KHAYARI**  
**Jean-François NOMINE**  
**Véronique RESZETKO**  
**Marc RUBIO**

Service « **Appui au Pilotage Scientifique** »

Responsable : **Patricia RANOARISOA**

**Nathalie ANTONOT**  
**Ségia ARFA**  
**Carine BACH**  
**Lucile BOURGUIGNON**  
**Isabelle CLAUSS**  
**Yann GUILLEMIN**  
**Viviane HAGUENAUER**  
**Philippe HOUDRY**  
**Anaël KREMER**